



Associação
Beneficente
**Santa
Paulina**

Há 20 anos transformando VIDAS

conteúdo

- 01 Sobre nós
- 02 Nossa jornada
- 03 Nossa equipe
- 04 Nossa missão, visão e valores
- 05 Nosso modo de fazer
- 06 Nosso espaço
- 07 Nossos projetos
- 08 Nossos indicadores
- 09 Novos desafios

sobre nós

Um grupo de senhoras, devotas de **Santa Paulina**, sentiu a necessidade de criar um trabalho que fizesse frente a questões sociais vivenciadas pela população do município de Lins em situação de **vulnerabilidade social e/ou saúde**.

Assim, foi fundada em 2004 a Associação Beneficente Santa Paulina, uma entidade assistencial sem fins lucrativos.

nossa jornada

nossa jornada

Nossa história é um testemunho do PODER TRANSFORMADOR do amor ao próximo e da caridade. Iniciamos a nossa jornada com um sonho vívido e ideias que pulsavam com inspiração. Ao longo dos anos mergulhamos na exploração ilimitada da BONDADE, procurando promover a melhoria da qualidade de vida de pessoas socioeconomicamente desfavorecidas. A cada projeto, enfrentamos desafios como OPORTUNIDADES de crescimento, moldando nosso percurso com experiências que desafiam alguns preceitos.

nossa equipe

A Associação Santa Paulina não seria o que é hoje sem a **dedicação e o amor** da nossa equipe de voluntárias. Cada membro traz sua própria **paixão e habilidade**. Juntas, somos uma **força imparável da beneficência**, prontas para superar qualquer desafio.



nosso modo de fazer

A simplicidade da nossa abordagem é a base de nossa força. Acreditamos que a HUMANIDADE prospera em um ambiente que valoriza a COLABORAÇÃO e a FÉ. Não buscamos apenas seguir caminhos já trilhados, mas sim criar caminhos próprios.

Cada projeto é uma OPORTUNIDADE de REINVENTAR, explorar horizontes anteriormente inexplorados

Estamos em constante busca por novas perspectivas, constantemente desafiando os limites do que é possível. Da concepção à execução, nosso objetivo é TRANSCENDER EXPECTATIVAS e transformar ideias aparentemente simples e construir SOLUÇÕES CONCRETAS.

nosso espaço

nosso espaço



missão

APOIAR
INTEGRALMENTE a
saúde das gestantes, o
desenvolvimento das
crianças e famílias em
situação de privação,
exclusão e
VULNERABILIDADE
SOCIAL, mobilizando
pessoas e instituições
para a VALORIZAÇÃO,
PROTEÇÃO e PROMOÇÃO
DOS DIREITOS.

visão

Que sejamos uma
instituição
responsável na
construção de um
MUNDO MAIS JUSTO
E FRATERNO.

valores

- Defender o DIREITO À VIDA.
- SUPERAR as desigualdades sociais.
- Demonstrar INTEGRIDADE e TRANSPARÊNCIA nas ações e recursos utilizados.
- Desenvolver PARCERIAS SÓLIDAS.

nossos projetos

Finalizados

Triagem Auditiva
Neonatal

Acolhimento Integral da
criança com surdez e suas
famílias

Em execução

Maternidade
Proativa

Triagem
Oftalmológica

Rastreio e Prevenção de
alterações relacionadas à
Saúde Fonoaudiológica

nossos projetos

Triagem Auditiva Neonatal

A Associação trouxe para o município de Lins em 2007 o exame de Triagem Auditiva Neonatal ou TESTE DA ORELHINHA, exame que possibilita o rastreamento de alterações auditivas logo após o nascimento.

Colaborou na formulação da LEI MUNICIPAL em 2007, instituindo a obrigatoriedade de os Hospitais oferecerem a Triagem Auditiva a todos os recém-nascidos em suas dependências.

Entre 2007 e 2010, 07 crianças foram diagnosticadas com PERDA AUDITIVA NEUROSENSORIAL após a triagem auditiva realizada pela Associação.



nossos projetos

Acolhimento Integral da criança com perda auditiva e sua família

Realizado em 2013, em convênio formalizado com a Prefeitura Municipal de Lins, a Associação ofereceu os ATENDIMENTOS ESPECIALIZADOS em Pedagogia e Fonoaterapia às crianças diagnosticadas com surdez.

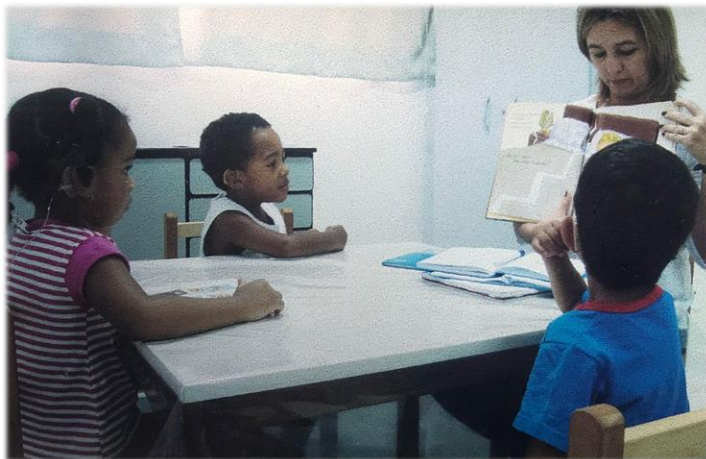

Acolhimento integral da criança com perda auditiva

Encontro mensal das crianças com perda auditiva em uso de Implante Coclear
ou Aparelho de Amplificação Sonora Individual e suas famílias

- 2010 a 2013 -



nossos projetos

Maternidade Proativa

Triagem social, acolhimento e palestras que colocam a mãe e eu PROTAGONISMO no centro do PROCESSO de GESTAÇÃO, PARTURIÇÃO e CRIAÇÃO da criança.

Palestras realizadas voluntariamente por profissionais da Saúde entre outros profissionais.



maternidade proativa

Temas das palestras

- Cuidados no puerpério
- Cuidados com o recém-nascido
- Desenvolvimento Infantil
- Síndrome alcoólica-fetal
- Infecções Sexualmente Transmissíveis (IST)
- Nutrição da gestante
- Introdução alimentar do bebê
- Aleitamento materno e primeiros socorros
- Relação Mãe e Bebê
- Violência doméstica (os Direitos da Mulher)



maternidade proativa

Atendimentos realizados por profissionais

- Atendimento de Enfermagem
- Assistência fisioterapêutica no trabalho de parto
- Massagem no bebê



Visita externa

- Visitação na Associação Hospitalar Santa Casa de Lins

Finalização do curso

- Entrega de um enxoval



maternidade proativa



nossos projetos

Triagem Oftalmológica

Exame de Fundo de Olho (Fundoscopia), que verifica a existência de DOENÇAS OCULARES em bebês como o retinoblastoma (câncer ocular), o glaucoma congênito, a retinopatia da prematuridade entre outras doenças.

Realizado por médica oftalmologista nos bebês das nossas parturientes.

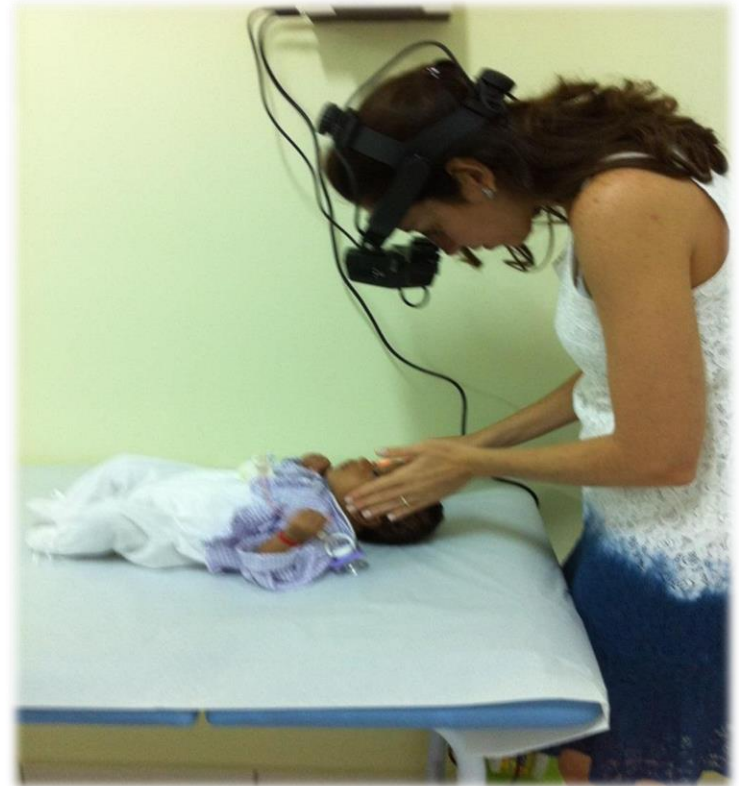

nossos projetos

Rastreo e prevenção de alterações relacionadas à Saúde Fonoaudiológica em Pré-escolares

Realizado em 2024, em convênio formalizado com a Prefeitura Municipal de Lins, ofereceu os exames da TRIAGEM AUDITIVA, de FALA e LINGUAGEM às crianças regularmente matriculadas na 2ª Etapa da Rede Municipal de Ensino de Lins.



nossos indicadores

3724

Recém-nascidos que realizaram a Triagem Auditiva
- 2007 a 2015 -

1446

Atendimentos de Fonoterapia e Pedagogia especializada para 08 crianças usuárias de Implante Coclear e/ou AASI
- 2013 -

1433

Gestantes assistidas no projeto Maternidade Proativa
- 2012 a 2025 -

998

Bebês que realizaram a Triagem Oftalmológica
- 2007 a 2025 -

636

Alunos da 2ª Etapa da Rede Municipal de Ensino que realizaram a Triagem Auditiva, de Fala e Linguagem
- 2024 e 2025 -

143

Alunos da 2ª Etapa com Alteração de fala, grau moderado a severo, sem Fonoterapia - SUS dependentes
- 2024 e 2025 -

novos desafios

01 Triagem Oftalmológica

- ✓ Ampliar o público- alvo, estendendo a Triagem a todos os recém-nascidos internados na UTI Neonatal da Santa Casa de Lins.
- ✓ Além da Fundoscopia, disponibilizar a Retinografia, exame específico para diagnosticar a Retinopatia da Prematuridade, visando a intervenção o mais cedo possível e evitar a perda da visão.

02 Fonoterapia

- ✓ Oferecer atendimento Fonoaudiológico às crianças que apresentaram alterações na Triagem da Fala e Linguagem, a fim de eliminar o impacto desta alteração durante o processo da alfabetização.

nossos parceiros



Prefeitura Municipal de Lins



Primeira Vara Criminal da
Comarca de Lins

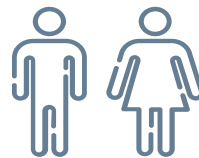

Colaboração mensal de Pessoa Física